

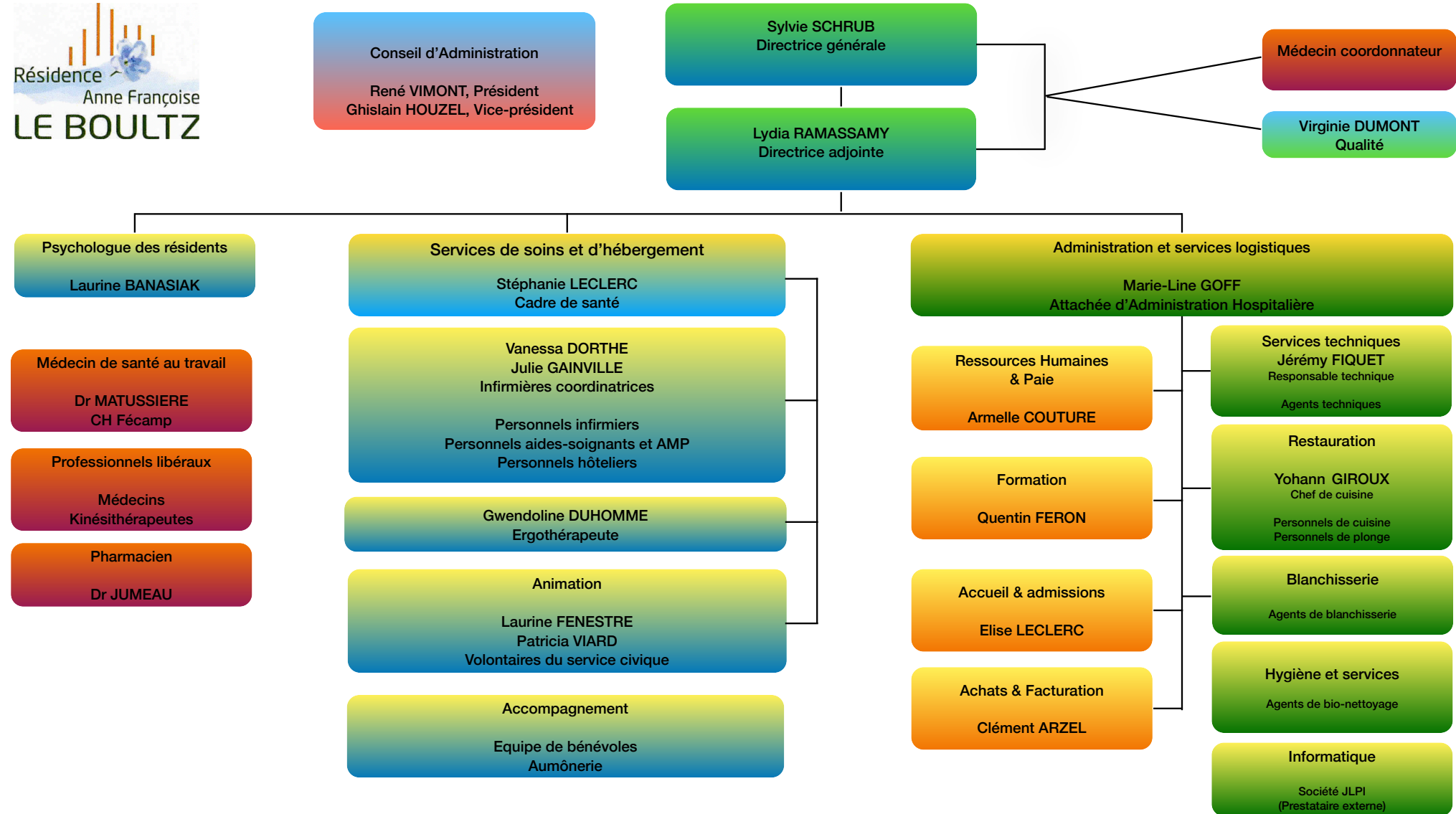

**Conseil d'Administration**  
**René VIMONT, Président**  
**Ghislain HOUZEL, Vice-président**

**Sylvie SCHRUB**  
 Directrice générale  
**Lydia RAMASSAMY**  
 Directrice adjointe

**Conseil d'Administration**  
**Jean-Marc VASSE, Président**  
**Caroline LECARON, Vice-présidente**



Résidence A.F. Le Boultz 5 rue des Écoles 76450 Grainville-la-Teinturière

Organigramme du 01/12/2022

## Missions transversales

**Stéphanie LECLERC**

*Organisation des soins*  
*Accompagnement*

\*\*\*

**Marie-Line GOFF**

*Finances*  
*Paie*  
*Achats et Facturation*

\*\*\*

**Quentin FERON**

*Secrétaire de direction*  
*& chargé de formation*

\*\*\*

**Virginie DUMONT**

*Qualité*

\*\*\*

**Jérémy FIQUET**

*Services techniques*

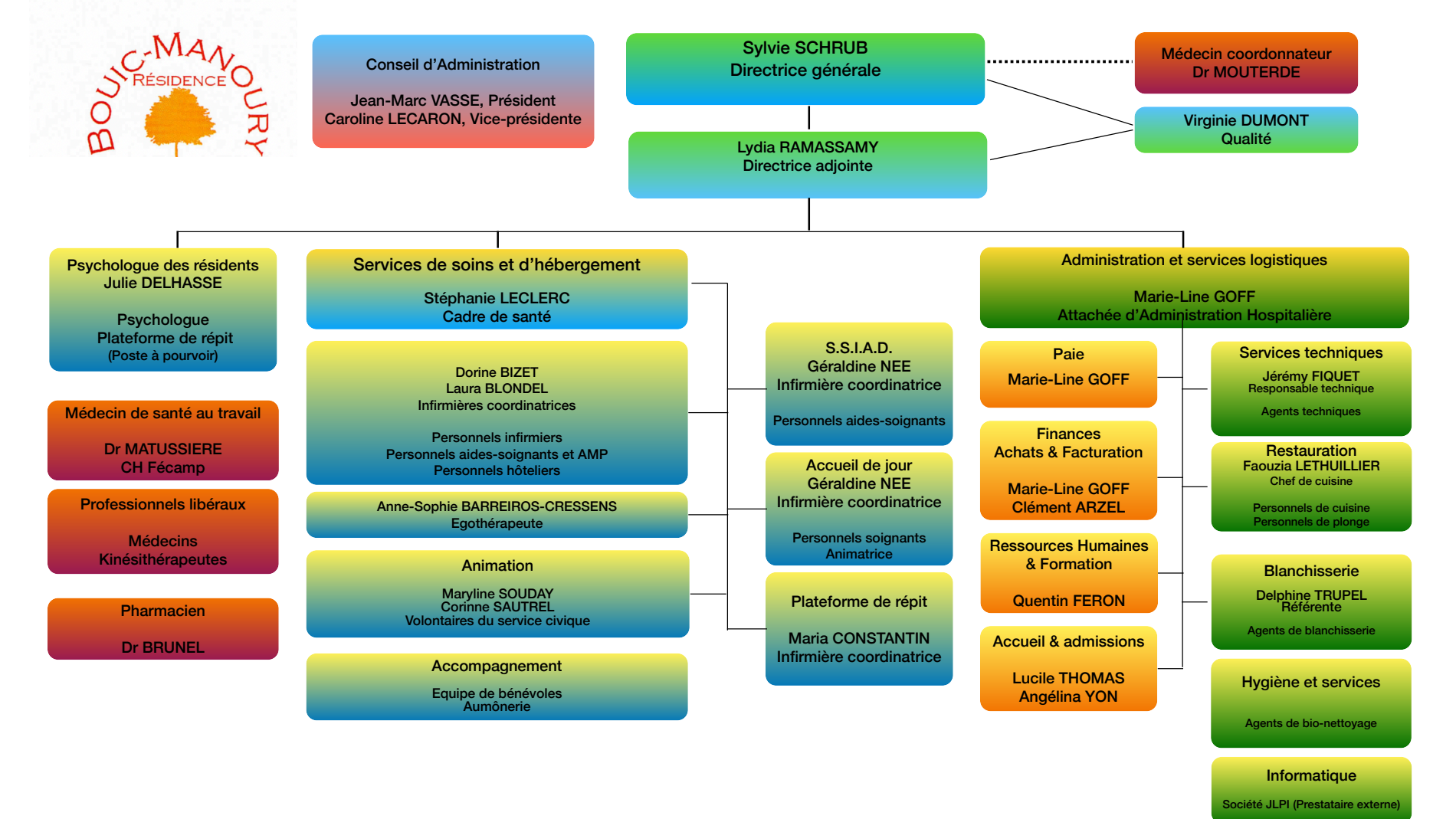

Résidence BOUIC-MANOURY 373 rue Charles de Gaulle  
 76640 Terres de Caux (Fauville en Caux)

Organigramme du 01/12/2022

Organigramme du 1er décembre 2022